



1350 -19.18 /1362

Villavicencio, 29 de septiembre de 2023

Señores

MINISTERIO DE VIVIENDA

"Proyecto Integral de Mejoramiento de Barrios – Barrios de Paz"

Bogotá D.C.

Ref: CERTIFICADO DE DISPONIBILIDAD DE REDES ELECTRICAS

Teniendo en consideración la información presentada en el PLANO 14B, titulado "Plano de Redes de Energía Eléctrica," del Plan de Ordenamiento Territorial (POT) aprobado en el año 2015, la Secretaría de Planeación del municipio de Villavicencio certifica la disponibilidad de redes de energía eléctrica en las áreas correspondientes a la formulación del proyecto de mejoramiento integral de barrios. Estas áreas específicas incluyen:

1. Calle 48 entre carrera 16 este y carrera 18 este del barrio los girasoles en el Municipio de Villavicencio .
2. Carrera 18 este entre la avenida Colombia y calle 50.
3. Carrera 14 este entre la calle 44 a y la avenida Colombia del barrio portales del llano.
4. Conexión calle 48 entre carrera 16 este y carrera 18 -Carrera 18 este entre la avenida Colombia y calle 50 - carrera 14 este entre la calle 44 a y la avenida Colombia

La mencionada certificación confirma la presencia de infraestructura de redes eléctricas en los sectores que serán objeto de intervención en el mencionado proyecto de mejoramiento integral de barrios.

Atentamente,

INGRID VANESSA SANDOVAL ESPINOSA
Secretaria de Planeación

Anexo: Plano 14B" Plano de Redes de Energía Eléctrica" – un (01) documento formato PDF.

NOMBRES Y APELLIDOS	CARGO	FIRMA
V°B°: N.A.	N.A	N.A
Reviso: N.A.	N.A.	N.A
Elaboro: Ing. Mónica Beltrán	CPS - Profesional Universitario	

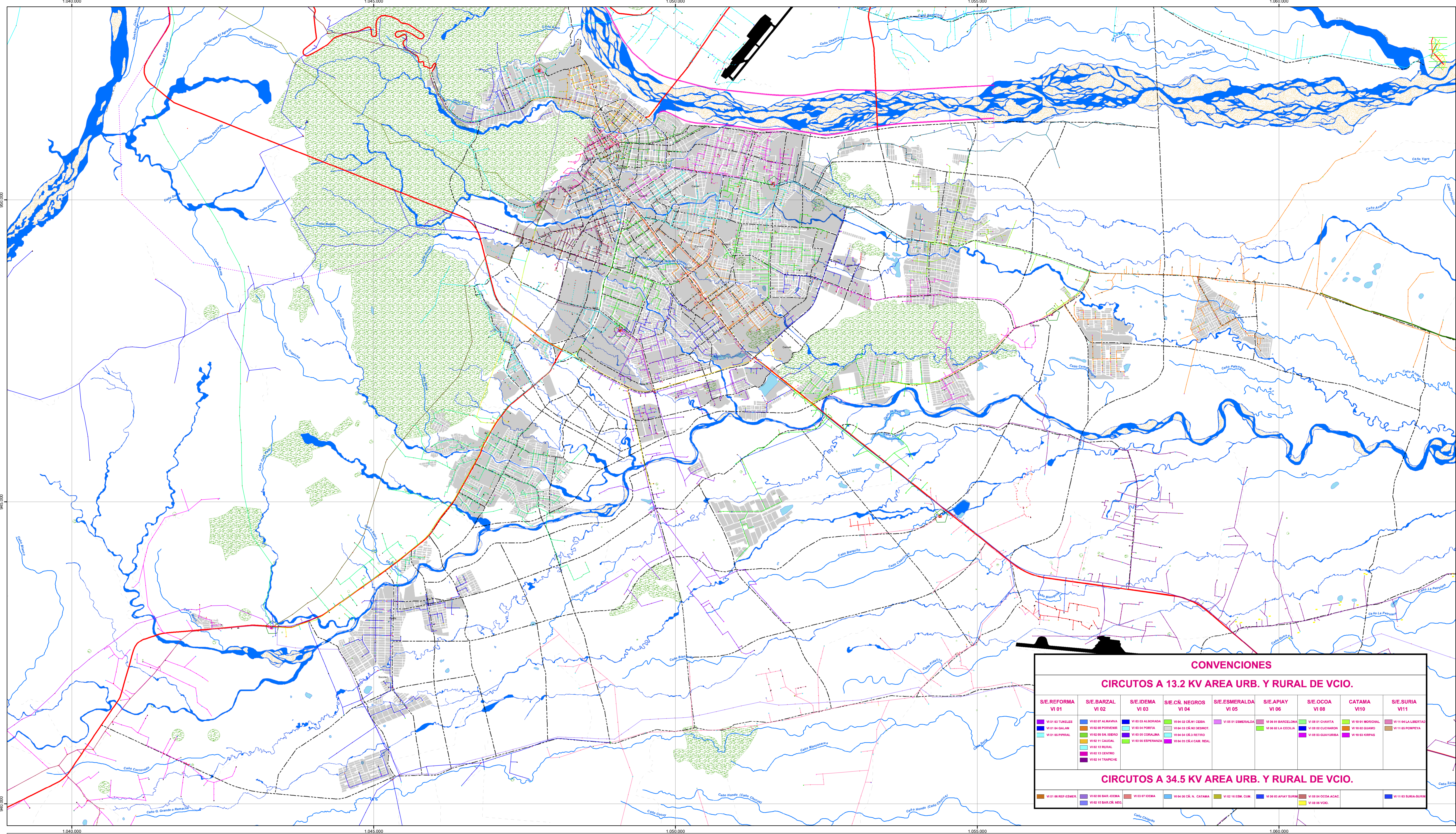

Arq. ANDRES FELIPE GARCÍA CESPEDES
SECRETARIO DE PLANEACION MUNICIPAL

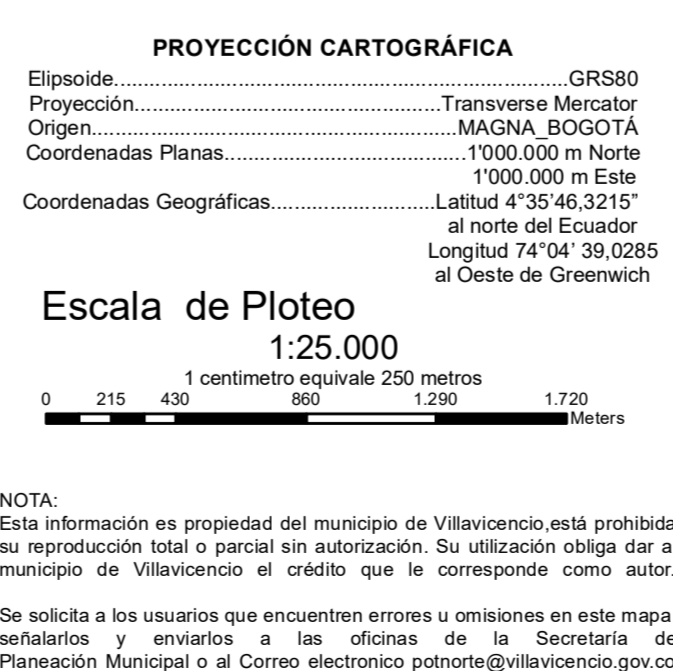

FUENTE:

- Cartografía vectorial generada a partir de :
 - Planchas IGAC Escala 1:25.000.
 - Cartografía Digital IGAC. Información Parques Nacionales
 - Cormacarena, Estudios POMCAS Guatiquia, Guayuriba.
 - Contrato 902 de 2008.
 - Trabajo de Oficina, Análisis de Información e interpretación de imágenes Satelitales.
 - Modelo digital de elevación SRTM.

La precisión planimétrica es de 2 mm a la escala del mapa.
Disponible en formato digital.

La información Cartográfica digital externa a Villavicencio, son solamente descriptivos y no sugieren competencia territorial.

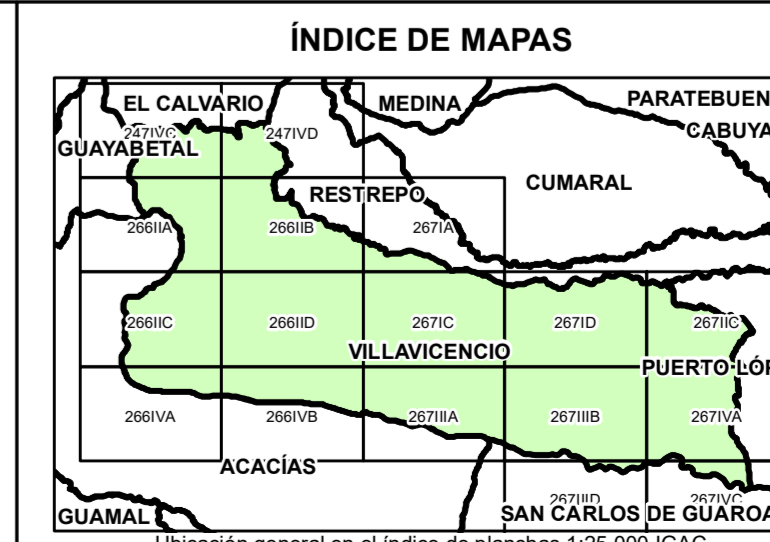

Plano N°:
14B

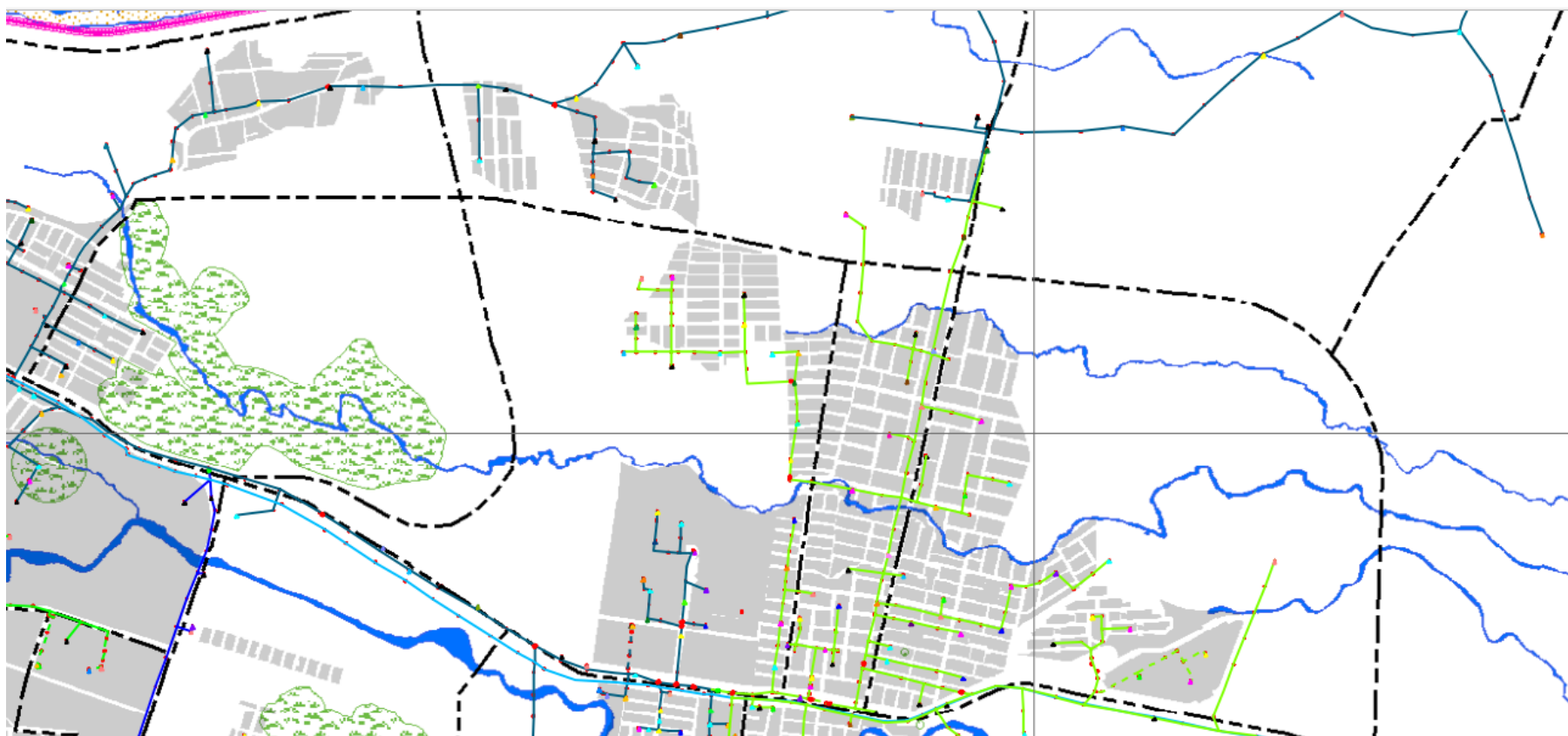

ACERCAMIENTO AL PLANO ELECTRICO - SECTOR DEL PROYECTO DE MEJORAMIENTO INTEGRAL DE BARRIOS.